N° 37 JUILLET - DÉCEMBRE 2022

LE MAGAZINE MUNICIPAL DE THÉZA

THEZACTU

N°37

www.villetheza.fr

www.facebook.com/villetheza/

Ville de Théza

L'éditorial du Maire

Thézanaises, Thézanais,

Je vous souhaite en mon nom, au nom du conseil municipal, des adjoints, des agents communaux, tous mes vœux de bonheur et surtout de santé. Que 2023 soit une année débordante de ces petites choses qui jalonnent notre existence et nous rendent si heureux.

C'est avec une grande joie que nous avons pu reprendre, après trois années de crise sanitaire, nos moments de convivialité, nos événements festifs et associatifs ainsi que notre traditionnelle cérémonie des vœux, dans la nouvelle salle polyvalente qu'au vu des circonstances nous n'avons pas encore pu inaugurer.

L'année 2022 aura vu différentes animations et réalisations : développement de l'autoconsommation photovoltaïque sur le toit de l'école et les ateliers municipaux, aménagement du parc Jonquères, élagage des platanes de la place et rue des platanes, mise en place d'un conseiller numérique, renouvellement de l'opération « nettoyons notre village », achats d'outillage fonctionnant sur batterie qui se recharge gratuitement grâce à l'autoconsommation photovoltaïque, mise en place des « Petit-Dej » à l'école…

En tant que Maire et avec toute mon équipe, nous allons continuer à travailler ensemble, avec vous, pour que Théza soit un lieu de bien vivre, de convivialité et de progrès. C'est grâce à cette proximité que nous allons pouvoir vous accompagner dans les moments difficiles. Nous ne concevons pas l'action publique sans les citoyens et je vous remercie pour votre investissement au service du bien commun. Nous renouvellerons en mars les réunions de quartier pour échanger et débattre avec vous sur les futures orientations pour bien vivre à Théza.

2023 nous conduira à poursuivre harmonieusement notre développement avec assez de volonté, de force et d'idées pour répondre à nos engagements tout en maîtrisant la fiscalité.

Au nom du conseil municipal, en mon nom personnel, je vous renouvelle des vœux de bonheur et de réussite. En cette période de l'année où l'on se souhaite mutuellement le meilleur, l'extraordinaire ou quelquefois l'invraisemblable, j'ai envie de citer Antoine de Saint Exupéry « fais de ta vie un rêve et d'un rêve une réalité ».

Bonne année à tous, bon any a tots.

Votre bien dévoué Jean-Jacques Thibaut

LE PARC JONQUERES EST TERMINÉ !

Le parc Jonquères est prêt à accueillir les visiteurs pour un moment de détente à l'ombre de nos arbres centenaires.

Deux espaces zénitude vous y attendent.

L'espace spectacle permettra d'organiser une programmation culturelle et festive.

Jardinières de plantes méditerranéennes économes en eau.

Le parc sera inauguré et ouvert au public au printemps.

AUGMENTATION DE L'OFFRE DE STATIONNEMENT

En 2022, réalisation du parking perméable et végétalisé route de Corneilla.

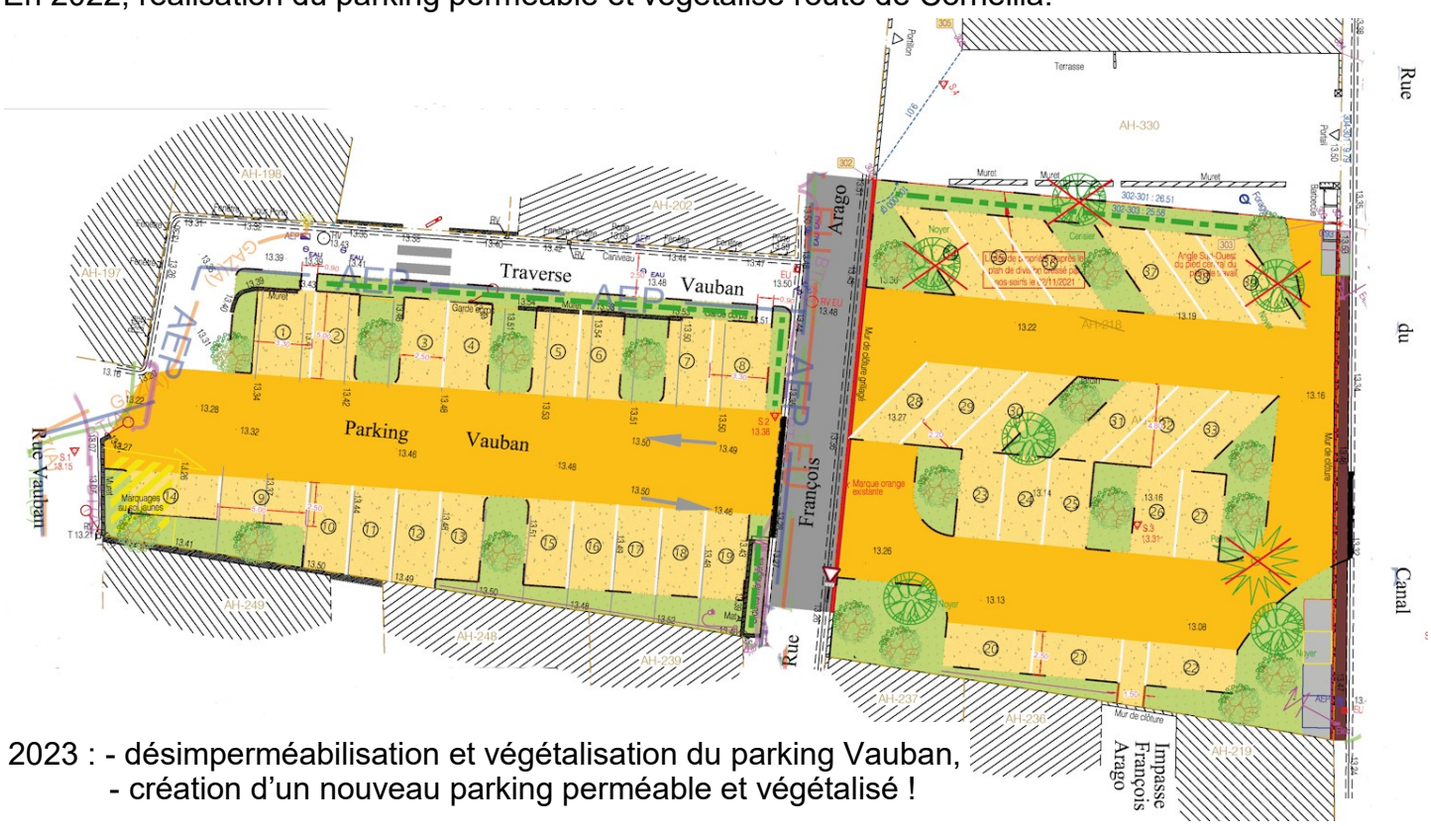

2023 : - désimperméabilisation et végétalisation du parking Vauban,
- création d'un nouveau parking perméable et végétalisé !

On en profitera, en 2023, pour mettre en discrétion les réseaux secs de la rue du Canal.

ELAGAGE DES PLATANES

En 2022, l'élagage des platanes de l'Allée des Platanes et de la place de la Promenade ont été réalisés.

BILAN DU PLAN CANICULE DE JUILLET ET AOÛT 2022

Dans le cadre du plan canicule, le CCAS de Théza a lancé début Juillet une campagne d'information et de prévention des risques en lien avec les fortes chaleurs.

C'est ainsi que les membres du CCAS se sont rendus au domicile des populations les plus fragiles du village (en tout 90 personnes). Nous leur avons offert une bouteille d'eau et nous les avons sensibilisées, en leur distribuant une information sur les consignes à appliquer en cas de grandes chaleurs.

Nous les avons invitées à s'inscrire sur le registre communal des personnes vulnérables pour qu'elles puissent être suivies durant les deux mois d'été. Nous avons obtenu 18 inscriptions.

Ces thézanais ont été contactés téléphoniquement chaque semaine pendant les mois de juillet et août pour s'assurer que tout allait bien.

Il leur a été proposé de les accueillir à la salle des Albères pour trouver un peu de fraîcheur pendant quelques heures.

L'écoute téléphonique a été assurée par le CCAS, Mathilde et Maïlis. Nous tenons à remercier tout particulièrement ces deux jeunes filles qui ont rempli leur mission avec beaucoup de gentillesse. Nous pouvons les assurer que les retours que nous avons eus étaient tous très positifs.

Voilà aussi une belle façon de mettre en valeur une pratique citoyenne au service de la solidarité intergénérationnelle : Mathilde et Maïlis sont en effet intervenues dans le cadre de tâches d'intérêt général qu'elles s'étaient engagées à réaliser en contrepartie des bourses pour le permis de conduire mises en place par le conseil municipal de Théza et dont elles ont bénéficié.

HANDISERTION GRAND SUD

HANDISERTION GRAND SUD est une association qui propose la vente et la réparation des équipements à destination des personnes en situation de handicap .

HANDISERTION GRAND SUD pratique des prix très doux et est conventionnée par la Caisse Primaire d'Assurance Maladie.

Cette structure dont 80 % des salariés sont handicapés collecte du matériel, le remet en état et ensuite le propose à la location ou à la vente.

Elle pratique des prestations en établissement : aseptisation, maintenance préventive, réparation.

Elle propose une réadaptation à domicile : évaluation des besoins, conseils d'aménagement et d'aide technique.

Elle accompagne lors de l'achat de matériel et de sa mise en place.

Pour soutenir les actions de cette association le CCAS de THEZA organise une collecte de tous les équipements (fauteuils roulants ,fauteuils releveur, déambulateur...) du 8 février au 28 février 2023.

Vous pouvez aussi déposer votre matériel inutilisé auprès de la recyclerie Handisertion Grand Sud.

Adresse : 3400 Route de Prades - PERPIGNAN

Téléphone : 04 68 28 82 19

Mail : contact@handisertiongrandsud.fr

HANDISERTION GRAND SUD

URGENT

COLLECTE DE VÊTEMENTS CHAUDS

En collaboration avec le CCAS de Corneilla-del-Vercol le CCAS de Théza organise une collecte d'habits chauds (gants, bonnets, écharpes, anoraks en bon état..). Cette action est organisée au profit du Secours Populaire.

ECOLE MATERNELLE

Innovation pédagogique et classes flexibles

Accueil des enfants à l'école de Matemale

Une classe de maternelle est montée une semaine à Matemale découvrir une pédagogie laissant une grande place à « l'école du dehors » et à l'autonomie des enfants. Adultes et enfants sont rentrés ravis et enchantés de leur séjour. Ce voyage a été pris en charge par l'association Explorer, Créer, Apprendre et financé par le Conseil Départemental, la DRAJES (anciennement Jeunesse et Sports) et la Région Occitanie. L'équipe pédagogique convaincue par cette démarche a décidé de repenser l'organisation de l'école maternelle afin de répondre aux besoins des élèves en les rendant plus **autonomes** et **acteurs de leurs apprentissages**. Sur des temps définis, la classe est ouverte et tous les élèves de l'école accèdent librement aux 20 espaces d'apprentissages repartis sur les salles, l'espace potager et l'espace nature de l'école. Chaque espace est adapté à l'âge, aux acquis et aux besoins des enfants. Il s'agit donc de permettre aux élèves d'apprendre dans des **espaces ouverts** où l'enfant est acteur de ses apprentissages.

Séjour à Matemale

Artistes en herbe aux collections Desnoyers

Les élèves de maternelle ont visité l'exposition « Ivresse de la couleur » au **musée Desnoyer** de Saint-Cyprien.

Ils ont ensuite participé à un **atelier d'arts plastiques** pour réaliser des paysages en s'inspirant des tableaux de l'artiste.

ECOLE ELEMENTAIRE

Toujours plus de sports !

Dans sa volonté de favoriser la **pratique sportive des jeunes** et l'ouverture sur le monde, la municipalité a débloqué un financement exceptionnel qui a permis d'inscrire les classes de l'école élémentaires à l'**USEP66**.

Cette fédération sportive des écoles primaires accompagne, soutient et facilite les projets sportifs et éducatifs des écoles. Dans ce cadre, les classes de CM1-CM2 bénéficieront de **trois journées à la neige** pendant que les autres classes seront initiées à d'autres sports : acrosport, course d'orientation, randonnée en vélo, course de trottinettes.

Ces actions seront accompagnées par les **Dragons Catalans**.

Les enseignantes de l'école se sont mobilisées avec beaucoup d'énergie pour rendre possible ce projet et nous les en remercions.

DU NOUVEAU EN RESTAURATION !

Ça bouge à la cantine

La municipalité a été lauréate de l'appel à projet « **Plan de relance des cantines scolaires** ». A ce titre, la commune a reçu un financement d'environ **11 000€** pour moderniser ses équipements.

La commune a pu ainsi financer l'achat d'un nouveau réfrigérateur professionnel, d'un nouveau système de contrôle des températures, d'équipements de préparation modernes, de chariots et autres matériels de restauration qui **améliorent la qualité du service** et facilitent le travail de nos agents.

Ce financement a également permis de renouveler la totalité des ustensiles utilisés par les enfants.

Fabriquée en France, cette nouvelle vaisselle est composée de matériaux bio-sourcés en respect des lois « *Egalim* » et « *Climat et résilience* » entrées en pleine application cette année 2022.

Grâce à son engagement, notre commune est la première du territoire à pouvoir mettre en œuvre ce type d'équipements durables, sains et plus respectueux de l'environnement dans l'intérêt de nos enfants.

ACCUEIL DE LOISIRS PERISCOLAIRES - GARDERIE

Lancement du Portail Famille

monespacefamille.fr
Services citoyens pour l'enfance

Pour faire face à un nombre d'enfants toujours plus important et pour uniformiser ses procédures, la commune de Théza doit faire évoluer l'organisation des inscriptions des enfants aux différents temps périscolaires (en particulier les garderies du matin, du soir et du mercredi)

Pour apporter une solution simple, conviviale et complète aux usagers, la commune a mis en place depuis début novembre un **Espace Familles**, sur Internet, dédié aux services périscolaires. Depuis un compte sécurisé, ce portail numérique gratuit permet de réaliser toutes les démarches administratives, à n'importe quel moment et sur tous supports numériques (ordinateur, smartphone, tablette).

A terme, ce portail concernera tous les **services Enfance/Jeunesse** : garderies périscolaires du matin et du soir, accueil de loisirs du mercredi, restauration scolaire, point jeunes et accueil de loisirs extrascolaires pendant les vacances.

Les agents Enfance/Jeunesse sont disponibles et mobilisés pour accompagner au mieux les familles dans ces nouvelles démarches indispensables pour maintenir la qualité du service. Après une période de transition, l'utilisation de cet outil est obligatoire depuis la rentrée de janvier 2023.

Un automne très actif au centre de loisirs

◄ Coloriages géants

Ateliers ▼ multisports►

Ouverture du centre de loisirs extrascolaires cet été !

Depuis de nombreuses années, les communes de Théza et de Corneilla-del-Vercol avaient fait le choix de mutualiser leurs moyens pour ouvrir un unique centre de loisirs pendant les vacances. Cette solution a permis de proposer un accueil de qualité et adapté à l'âge des enfants alors que le nombre d'inscrits était faible.

Aujourd'hui face à l'augmentation de la population des deux villages et à une explosion du nombre de demandes d'inscription, il apparaît indispensable d'élargir l'offre d'accueil pour que chaque famille puisse **compter sur une solution de garde**. Une enquête diffusée aux familles au printemps dernier confirme nettement ce besoin.

La municipalité fait donc le choix d'**ouvrir un centre de loisirs pour les vacances** d'été, les enfants dont les parents ont des obligations professionnelles pourront donc être accueillis à Théza par les animateurs et agents de la commune.

Les modalités pratiques ainsi que le programme des activités seront diffusés prochainement.

Les agents du service Enfance/Jeunesse sont disponibles pour répondre aux questions des familles intéressées par le retour de ce service sur la commune.

POUR LES PLUS GRANDS AUSSI !

La bourse au BAFA

Afin d'encourager et de soutenir les jeunes de Théza dans leurs démarches de recherche d'emplois saisonniers ou souhaitant accéder à une formation dans le secteur de l'animation, la municipalité met en place un dispositif de "**Bourse au BAFA**".

Cette bourse permet aux jeunes âgés de 16 à 21 ans, résidant de la commune, de bénéficier d'un financement à hauteur de **80% du coût total** pour une formation complète du BAFA.

En retour, chaque bénéficiaire doit **s'investir au service du collectif**, en s'engageant à réaliser le stage pratique du BAFA puis deux semaines d'engagement comme animateur diplômé au sein du service Enfance/Jeunesse de la commune.

Avec cette expérience, les jeunes disposeront d'un accès à l'emploi saisonnier et à une possibilité d'émancipation grâce à leur travail et leur engagement.

Renseignements et dossier de demande d'inscription à l'accueil de la mairie ou sur pij@villetheza.fr

Le BAFA, c'est quoi ?

Le Brevet d'Aptitude aux Fonctions d'Animateur (BAFA) est nécessaire pour encadrer des enfants âgés de 4 à 18 ans au sein des accueils collectifs de mineurs, plus souvent appelés colos, centres aérés ou centres de loisirs.

La bourse au Permis de conduire continue

En plus d'être un rite de passage, l'obtention du permis de conduire est un élément indispensable pour acquérir plus de mobilité, d'opportunité et de liberté. La **bourse au permis de conduire**, qui a déjà permis à une **dizaine de jeunes** de Théza de passer leur permis, est reconduite cette année. Le principe reste toujours le même : bénéficier du soutien de la commune en s'engageant pour son village et en donnant de son temps dans des actions d'intérêt général.

POINT JEUNES TOUT EN IMAGES - Sorties Toussaint.

Sortie Paint-Ball

Sortie Bowling

Sortie crèperie

Journée cohésion avec le Point Jeunes d'Alénya

« Ce ne sont pas mes déchets, mais c'est notre village. »

Tel était le mot d'ordre de cette nouvelle édition de l'opération « nettoyons la nature ». Un groupe d'une trentaine de bénévoles s'est constitué dimanche 1er octobre dernier pour sillonner notre village, à la pêche aux détritus qui se seraient égarés, n'ayant pas trouvé le chemin de nos poubelles…
Chaque équipe s'est vue attribuer un secteur géographique à nettoyer. Les effectifs étant limités cette année, malgré le renfort si bienvenu d'un groupe d'enfants du point jeunes, toutes les zones sélectionnées n'ont malheureusement pas pu être couvertes par les ramasseurs.
Le camion de collecte était pourtant rempli en fin de matinée, lorsque toutes les équipes se sont retrouvées pour partager un chaleureux moment autour d'un apéritif puis d'un repas tiré du sac.
Monsieur le Maire n'a pas manqué de remercier les participants et a déjà pris rendez-vous avec ceux qui le pourront pour la prochaine session en 2023…

LES TEMPS FORTS — EN IMAGES

FOC DE SANT JOAN

Réception de la flamme

Promenade avec les lampions

"Foc de Sant Joan"

FÊTE DE LA SAINT PIERRE - Trois jours de fête.

Soirée guinguette et jeux pour les enfants

Les Choeurs d'Artichaut

Soirée mousse

Ballade de sardanes le dimanche

FÊTE DE FIN D'ANNÉE DU CENTRE DE LOISIRS

FÊTE NATIONALE

Dépôt de gerbe au monument aux Morts avec les élèves admis en 6ème.

Remise de la calculatrice aux élèves admis en 6ème

HALLOWEEN

31 OCTOBRE 2022 HALLOWEEN - UN BEAU SUCCÉS POPULAIRE

ARMISTICE 1914-1918

FOIRE AU GRAS

RIFLE DES ANC. COMBATTANTS

TÉLÉTHON 2022 - 3075 € ont été versés.

FÊTE DE NOËL DES AÎNÉS - CCAS

FÊTE DE NOËL A THÉZA

LES LECTURES DE LÉONTINE, un programme toujours aussi riche !

Au cours du deuxième semestre 2022, la bibliothèque a renoué avec le riche programme d'animations dont la covid avait eu malheureusement raison depuis fin 2019.

Les expositions, les dédicaces sous forme de conférences ou de rencontres, les ateliers et les lectures se sont succédés à un rythme soutenu pour le plus grand plaisir de nombreux participants de tout âge.

Hélène LEGRAIS

Jean-Pierre BOBO

Jean-Paul HOHMAN

Marie-José DESCAIRE

Hélène Legrais pour "le cabanon à l'étoile", Jean-Pierre Bobo avec "chemins de la liberté", Marie-José Descaire pour "Les matins d'Angela" et Jean-Paul Hohman avec "Où est-elle ?" ont partagé avec les lecteurs les émotions de leur dernier ouvrage.

Atelier traitement des déchets

Les thèmes abordés par les expositions ont été variés qu'il s'agisse de la culture traitant avec profondeur et originalité de la terre et de l'écrit, le changement climatique et les mangas. Ils ont trouvé écho dans les ouvrages sélectionnés et dans les ateliers organisés sur les traitements des déchets, sur l'énergie solaire et sur les mangas, ce dernier avec la participation de Marie Occhi dessinatrice professionnelle.

Atelier Mangas

Marie-Laure s'est également faite, à plusieurs reprises, lectrice de contes kamishibaï à l'intention des jeunes lecteurs de la bibliothèque, des classes des écoles maternelles et élémentaires, du centre de loisirs et de la crèche.

Depuis le début 2023, la programmation bimestrielle des animations fait l'objet d'une information sur le portail informatique de la bibliothèque ainsi que dans ses locaux.

Bien entendu, les nouveautés littéraires continueront d'être proposées au gré de leur sortie ou des sélections faites auprès de la médiathèque départementale.

N'hésitez pas à solliciter votre bibliothécaire pour vous aider dans vos choix.

Prochainement à la bibliothèque !

ATELIERS SUR LA THEMATIQUE HARRY POTTER

Mercredi 22 février à 10h :
Animé par Marie-Laure la bibliothécaire.
Confection de baguettes magiques.
A disposition, des jeux sur la thématique Harry POTTER.

Samedi 25 février à 10h :
Atelier sur inscription au 04 68 22 64 82
Entrée gratuite. Animé par Reine-Claude PUICERVET de l'association "La Plume Buissonnière"
Confection de marque pages à partir des blasons des écoles d'Harry POTTER.

2022, NOS JEUNES SPORTIVES ET SPORTIFS SE DISTINGUENT.

Natation synchronisée : Amandine CASSAGNE et Jade NGUYEN

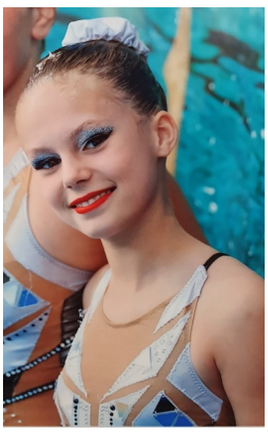

Amandine CASSAGNE

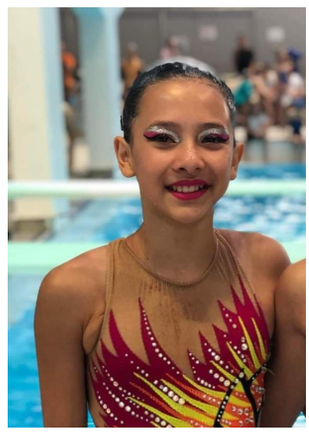

Jade NGUYEN

Félicitations à Amandine Cassagne et Jade Nguyen deux jeunes Thézanaises de 13 ans et 12 ans pour leurs performances remarquables en natation synchronisée qu'elles pratiquent depuis 7 ans au Cercle des nageurs de Saint Cyprien. Après le CM2, elles ont continué leur scolarité en horaires aménagés au collège Alice et Jean Olibo.

Amandine en catégorie jeune et Jade en catégorie avenir et jeune, ont eu la médaille d'or aux épreuves qualificatives pour le championnat de France. Au championnat de France à Sète, elles ont obtenu le titre de vice-championne de France élite highlit en équipe. Suite à leur prestation, l'équipe a été invitée au championnat d'Europe à Montceau-les-Mines afin d'ouvrir la compétition. Jade est également vice-championne N2 en duo et championne N2 en solo.

Leur synchronisation parfaite et leur technique irréprochable ont ébloui le public et leurs adversaires. Ce succès est le fruit de nombreuses heures d'entraînement et de dévouement envers leur sport. Nous sommes fiers de vous et attendons avec impatience de voir ce que vous nous réservez à l'avenir. Continuez à nager vers vos rêves !

Triathlon, Duathlon et Aquathlon : Nicolas CIURANA

Nicolas, 15 ans, un jeune sportif de Théza, qui a réussi à se qualifier pour trois finales France de Duathlon, Triathlon et Aquathlon en 2022, en progressant à chaque épreuve. Il a terminé 7ème lors du sélectif régional de Duathlon à Muret, ce qui lui a permis de participer à la finale nationale de Duathlon à Châteauroux. 5ème régional à la demi-finale de Triathlon à Pontivy, et 1er minime garçon de l'Occitanie à la demi-finale d'Aquathlon.

Sa progression a été remarquée par l'entraîneur de la ligue de Triathlon et a attiré l'attention de plusieurs clubs, dont le Montpellier Triathlon MAT. Il a également été accepté au Lycée d'Excellence Françoise Combes de Montpellier pour poursuivre sa scolarité et continuer son travail sportif dans le cadre d'une section sportive et d'une scolarité à horaires aménagés.

Comme à Amandine et Jade, nous souhaitons le meilleur à Nicolas pour cette nouvelle saison sportive.

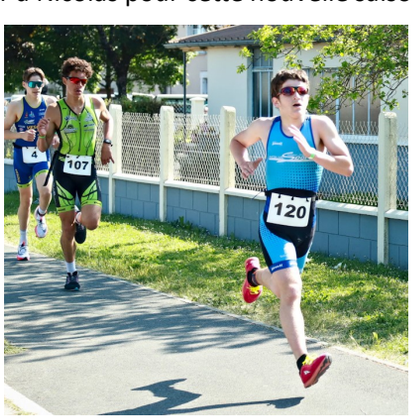

Nicolas CIURANA lors des épreuves auxquelles il a participé en 2022.

J.PLOMBERIE 66

Installé à Théza, Jean-Pierre MOREL est à votre service pour tous travaux de plomberie.
Sanitaire - Chauffage - Climatisation
Contact : **Tél. 06 67 26 78 54**
facebook j.plomberie66

LES JARDINS MARAÎCHERS DU RÉART

Depuis 2021, "Les Jardins Maraîchers du Réart" à Théza au lieudit les MUNTINYES, cultivent des légumes et des fruits de saison en agriculture biologique, en utilisant les principes de la permaculture et de l'agroécologie, avec une irrigation raisonnée.
Ils vendent directement aux consommateurs via des marchés locaux, notamment le mercredi et le samedi matin à Perpignan et le vendredi matin à Elne. Les clients peuvent également les suivre sur Instagram, Facebook et Google en utilisant le lien suivant : les jardins maraîchers du réart. Les Jardins Maraîchers sont ouverts pour la vente directe le dimanche matin sur l'exploitation de 9h30 à 12h. **Tél. 06 82 41 01 24**

HÉBERGEMENTS À THÉZA

Gîte Camélia, rue Victor Hugo.

A 26 km de Collioure, 10 km de Perpignan, ou encore 8 km de Saint Cyprien, située au cœur du village, cette maison spacieuse, entièrement rénovée et décorée avec goût vous permettra de passer des vacances reposantes !
Contact : Réserver en ligne - Gîte de France - Réf : 66G120803
Situé rue Victor Hugo à Théza

La Catalane - un ensemble de 5 gîtes de luxe, 1 rue des Vergers

Les gîtes "La Catalane" sont situés dans le village Catalan de Théza, dans les Pyrénées Orientales.

Venez découvrir les richesses de l'Occitanie, dans le petit village de Théza. Ils sont entièrement équipés à neuf pour votre confort, ils vous permettront une escale de charme et de détente.

Chacun des gites est équipé avec du mobilier d'excellente qualité, la qualité des couchages et de l'équipement a été soignée.

Vous profiterez de la piscine chauffée, du jardin méditerranéen de 1000 m² et des espaces communs et privatifs. Chaque gîte possède sa propre terrasse privative (de 30 à 50 m2), vous y trouverez entre autres un barbecue à gaz Weber et du mobilier de jardin confortable.

La Catalane accueille les clients depuis juin 2022.

Contact :
https://www.gites-la-catalane.com
gites.lacatalane@gmail.com

Annuaire des Associations

Anciens Combattants
06 29 79 19 96

Asso Les Aînés
06 81 56 31 93

A.S. Del Bercol-Tesà
06 26 42 40 66

Asso. De Chasse
06 08 93 32 44

Don du sang Bénévole
06 23 50 73 24

AFC - Avenir Football Catalan
561156@footoccitanie.fr
pascal.semper@orange.fr

Âge d'or de Théza
Gym volontaire
06 67 05 86 26

Bénédicte Studio 16 Danse
06 52 02 45 57

APE Ecole Marcel Pagnol Théza
06 63 34 99 31 (Parents d'élèves)

APEDYS 66 - Enfants DYS
06 60 66 43 43

L'Atelier de Théza - Peinture
06 83 96 07 62

Pétanque Thézanaise
06 75 36 88 72

La Bande à Cracotte
06 88 98 44 87

Les Chat'Mis Canétois
06 83 14 66 12

Chorale de l'Amitié de Théza
04 68 22 20 07

Club de Randonnées de Théza
06 17 38 29 23 - 06 87 55 43 64

Foment Tesà Sardanista
06 72 82 34 56

Les Petites Mains Solidaires
04 68 22 12 74

J.S.I. Latour / Théza - Rugby
06 09 92 62 63 (co-président)

POCAPOC - Aide aux devoirs
06 28 34 31 14

Resap'Vous
06 77 02 29 11

Toreikan Catalan
06 13 96 03 18

Les P'tites Graines de Théza
06 65 64 63 00

Yoga Thézanais
yogathezanais@gmail.com

Karaté Contact Shokotan 66
06 25 30 85 99

Tesà Juventus basket
06 07 57 76 34

Circomatik (cirque)
06 74 94 78 11

La rubrique de Martine

TAGINE AUX COINGS

INGRÉDIENTS :
1,500kg d'épaule d'agneau, 2 gros oignons,
120 gr de beurre, 0,3 gr de safran (stigmates et poudre mélangée)
1/2 cuillerée à café de poivre gris moulu ;1 cuillerée à café rase de sel ;
2 cuillerée à soupe bombées de sucre ;1 cuillerée à café de cannelle ;
1cuillerée à soupe de miel ; 1500 gr de coings.

PRÉPARATION :

- Coupez la viande en morceaux (100 gr chaque).
- Disposez les dans une grande cocotte.
- Ajoutez le beurre en morceaux, les oignons finement émincés.
- Recouvrez d'eau jusqu'au ras de la viande.
- Faire cuire doucement en remuant de temps en temps.
- Rajoutez de l'eau si nécessaire afin que la viande soit cuite.
- Ajoutez alors le sucre, la cannelle, le miel et donnez1 ou 2 bouillons.
- Retirez la viande de la cocotte. Mettez les coings coupés en quartiers (leur épluchage est facultatif) dans la cocotte.
- Retirez les coings au fur et à mesure de leur cuisson.

Faire réduire le jus de cuisson pour qu'il devienne onctueux puis remettre viande et fruits dans la sauce sans les mélanger.

- Laissez mijoter 15 minutes.

Servez dans un plat rond accompagné de couscous.

MON AGENDA

❑ **Jeudis 23 février 2023 et 23 mars 2023.**

Permanence de l'assistante sociale en mairie de 9h30 à 11h sur RDV au 04 68 37 60 20

❑ **Un lundi sur deux en mairie de 09h à 12h.**

Permanence de l'assistante de service social de la CARSAT.

Uniquement sur rendez-vous au 3646 ou par mail sur votre espace améli.

❑ **La permanence du secours populaire Salle des anciens Combattants de 09h00 à 12h00 est provisoirement suspendue.**

Néanmoins le Secours Populaire organise une permanence à la salle des associations de Corneilla-del-Vercol les lundis matin.

Rendez-vous par mail : pfelne@gmail.com ou par téléphone au 04 68 22 06 83.

⇒ **Du 10 février au 22 février :** Exposition "Les Mots d'Amour" à la bibliothèque.

⇒ **Mercredi 22 février à 10h :** atelier sur la thématique "Harry Potter".

⇒ **Samedi 23 février à 10h :** atelier de calligraphie sur la thématique "Harry Potter"

⇒ **Samedi 9 avril et lundi 11 avril : "Le Goig dels Ous"** Fête populaire catalane. Omelette pascale le 11 avril.

⇒ **Dimanche 16 avril de 9h00 à 17h : "Les Fraiziades"** - 16ème fête de la fraise.

THEZACTU

Le magazine de la Ville de Théza

Directeur de la publication : Jean-Jacques Thibaut
Rédacteur en chef et infographie : Marc Gimbernat
Participation/correction : Commission Communication et membres du Conseil, les associations, les écoles, Martine Corneilla, , François Guiter, Mélanie Marty.
Photos : Mairie de Théza, les associations, les conseillers.
Impression : **EASYFLYER** 21 rue de la Fonderie - ZA les Montées 45073 ORLEANS Cedex 2
Tirage : 1000 exemplaires
Contact : thezactu@villetheza.fr

Merci à tous les participants

La reproduction, même partielle, des textes, dessins et photographies est interdite. La rédaction ne peut être tenue responsable des erreurs ou inexactitudes des contenus, de la perte ou de la détérioration des textes et photographies qui lui sont adressés.

NUMÉROS UTILES

Gendarmerie : 04 68 21 00 19
Pompiers : 18 **SAMU** : 15
Médecin généraliste :
- Dr Cécilia D'ANDRÉA : 09 53 59 35 98
  Portable : 06 51 59 61 91 RDV en ligne : doctolib.fr

Infirmières :
- JOUÉ Virginie - SIROS Emma : 06 64 35 54 29

Kinésithérapeutes :
- DANIEL Nathalie : 04 68 55 34 37 / 06 61 14 86 28
- DE MATOS MESQUITA Éva : 06 67 46 54 52
- DUMAS Olivier : 06 67 46 54 52

Microkinésithérapeute :
- DE MATOS MESQUITA Éva : 06 67 46 54 52

Podologue :
- CASADO Lucile, 06 21 45 16 01

Ostéopathes :
- CASADO Cloé : 06 15 13 55 62
- SNAET Faustine : 06 77 72 05 28
- DUMAS Olivier : 06 67 46 54 52

Mairie : 04 68 22 12 74 (mail : contact@villetheza.fr)
Bibliothèque : 04 68 22 64 82
Point Jeunes 06 89 02 08 09 -

Centre de loisirs 04 49 04 01 06 -- **La Poste** : 3631

École Maternelle : 04 68 22 49 66
École Primaire : 04 68 22 10 98
Lycée Agricole : 04 68 37 99 37

Représentant local de l'Indépendant : 06 82 27 30 47
(mail : christian.tarroque@orange.fr)

HORAIRES D'OUVERTURE

Mairie :
Du lundi au mercredi : 10h00-12h00 et 16h00-18h00
Le jeudi : 10h00-12h00 et 16h00-18h30
Le Vendredi : 10h00-12h00 et 16h00-17h00

Bibliothèque : dans le respect des gestes barrières.
Mardi, mercredi, vendredi :14h-18h - Samedi : 10h-12h

La Poste : du lundi au samedi, 9h30 à 12h00.

Déchèterie Sud Roussillon : de mi-septembre à mi-avril
du lundi au samedi de 9 h à 12 h et de 14 h à 17 h
et le dimanche de 9 h à 12 h.
Écopôle route d'Alénya / 66750 Saint-Cyprien

COLLECTE DES DÉCHETS

HIVER
DU
07 SEPTEMBRE
AU
05 JUILLET

Calendrier consultable sur le site sudroussillon.fr
Encombrants : Service à la personne sur RDV au 04 68 37 30 60.
Une collecte par semaine et un encombrant par foyer.